Коля и Таня

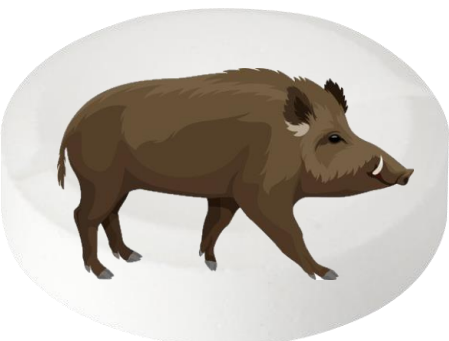

https://vk.com/yourlogoped

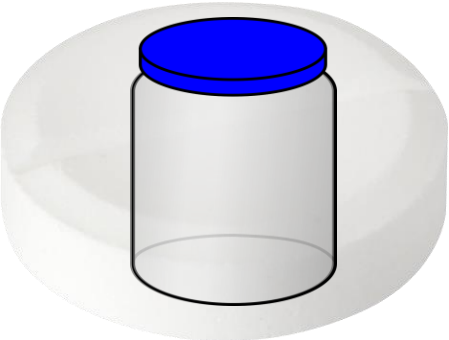

https://vk.com/yourlogoped

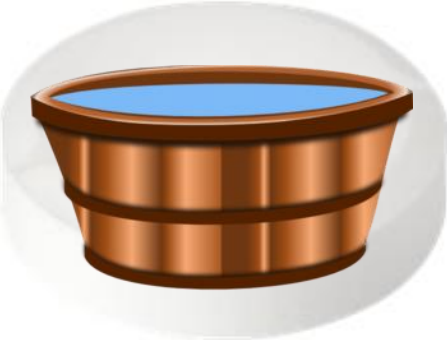

https://vk.com/yourlogoped

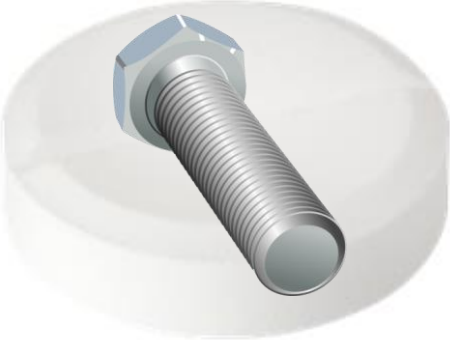

https://vk.com/yourlogoped

Коля и Таня заболели. Коле врач прописал таблетки, в которых есть звук [к], а Тане выписали таблетки со звуком [т]. Ребята играли и перепутали все таблетки. Помоги каждому найти их. Коле отдавай таблетки со звуком «к», а Тане со звуком «т».

Звук [к]: кубок, кофе, камин, кабан; юбка, шкаф, мука, банка; бак, паук, маяк, веник.

Звук [т]: тучи, таз, туфли, торт; сито, соты, сметана, стол; халат, самолёт, мост, винт.

https://vk.com/yourlogoped